

いちえだ

# 一枝クリニック

院長 <sup>えしま</sup>江島 <sup>まさよし</sup>正義 先生

副院長 <sup>えしま</sup>江島 <sup>かずな</sup>多奉 先生

〒804-0021  
北九州市戸畑区一枝2-3-26  
TEL 093-616-2812

耳鼻咽喉科／小児科

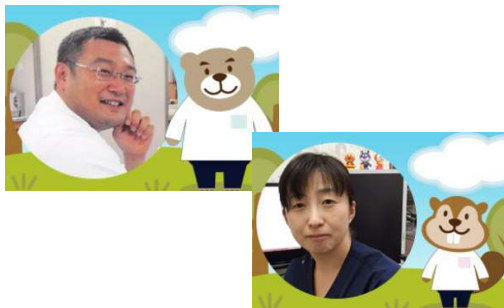

予 約	○ 健診 予防接種	可能な検査	設備等
住 診		聴力検査 レントゲン	身障者用トイレ 手話による対応
在宅診療		赤外線CCD眼振検査 超音波検査 各種抗原検査	車イスでの来院
緊急時対応		血液・尿検査 ほか	視覚障害者への配慮（点字等）

## <診療時間>

	月	火	水	木	金	土	日	祝
8:30~12:00	●	●	●		●	◎		
14:00~18:00	●	●	●		●			

【土曜】◎12:30まで診療

【休診日】木曜、土曜午後、日曜祝

※診療終了時間の15分前に窓口受付終了  
小児科；14:00~15:30 健診・予防接種（ワクチン）のみ

●最寄り駅	九州工大前駅（JR）
●最寄りバス停	一枝バス停（西鉄バス）
●目標建物	サンキュードラッグ一枝薬局
●駐車場	あり



## <自院紹介>

当院は耳鼻科と小児科が併設して同じクリニック内にあります。耳鼻科医と小児科医が情報を共有しながら、密に連携し、患者さんの診療にあたります。

耳鼻科が小児科いずれを受診するべきか悩まれる場合は、いずれかの科を受診していただければ、たとえば耳鼻科を受診して、医師が必要と判断すれば、小児科医に診察を依頼しますし、逆も行うことができます。



地方独立行政法人北九州市立病院機構  
北九州市立八幡病院

KITAKYUSHU CITY HOSPITAL ORGANIZATION