YAHATA HOSPITAL NEWS

さくら

2014
第19号

私たちは、24時間
質の高い医療を提供し
皆様に、
安心・信頼・満足
していただける
病院をめざします。

北九州市立八幡病院　職員一同

Index

巻頭言 …… 1
連携医療機関のご紹介 …… 2
患者満足度調査 …… 3-4
新任部長紹介 …… 5
診療科紹介(呼吸器外科) …… 6
ホームページ紹介 …… 6
編集後記 …… 6
診療体制表 …… 裏表紙

北九州市立八幡病院広報誌

巻頭言

病院長　市川 光太郎

この数年初夏を迎えるたびに異常気象のことを考える日々となっていますが、毎年、毎年繰り返される異常気象災害には目を被いたくなりますし、何とかならないものか、予知・予防はできないものかと歯がゆさを感じます。このような観点からも幅広い災害医療の充実を本腰入れて準備しておくべき時代になったのだと言い聞かせている日々です。

さて、当院の話題に目を向けると、電子カルテの導入に踏み切ったことに尽きます。念願の電子カルテを導入して、1か月余が経ちましたが、危惧された大きなトラブルはなく、何とか無事にそのスタート離陸ができたことに安堵する日々でもありました。でも、案の定、電カル画面に釘付けになってしまい、今までのように、患者さんや御家族と対峙していない自分が外来診察室にいました。気をつけていたにもかかわらずです、患者さん不在となるようでは、医師法で定められてはいるカルテ記載ではあるが、一体「誰のためにカルテを書かなければならないか?」という自問さえ生じてきます。患者さんのためになる良いカルテを作成していくことは医師として病院としての義務・責務と思われます。恐らく、近い将来、患者さん一人一人が自分の体質・データ・傷病名・治療歴などがメモされたMy IC Cardを常に身につけている時代になることでしょう。あるいは、個人のID&パスワードを発行し、個人のカルテを閲覧できるようなサービスを提供する病院も表れてくることでしょう。そのように考えれば、カルテ自体が個人自体に開放されることにより、より透明性の高い医療へと変わっていく可能性が考えられます。

現代医療はきわめて複雑化して医師一人での病院医療提供は困難とさえ言えます。多くの専門家の力が結集し、その協働の元に、それこそ文字通り集学的治療が求められる時代となりました。そうなると、前述のカルテにおいても全ての医療人が記入できる、記入されたカルテが理想のカルテと言えるのかもしれません。すなわち、看護師、薬剤師、検査技師、放射線技師、理学療法士など多くの専門家が皆で記入できるカルテほど情報量に秀でたカルテはないであろうし、患者さんのためになるカルテと化すものと考えます。何とか皆で患者さんのためのカルテが八幡病院でできるようにしていきたいと願っています。

基本方針

1. 医療の安全に万全を期し、科学的根拠に基づく、質の高い医療を提供します。
2. 患者さんの生命の尊厳とプライバシーを守り、患者さん中心の医療を行ないます。
3. 保健・福祉・医療機関と連携し、地域社会への積極的な医療貢献を果たします。
4. 教育・研鑽に努め、専門的な知識、熟練した技能をもって、信頼と責任ある医療を提供します。
5. 公共性、経済性を考慮した健全経営に努めます。

連携医療機関のご紹介

内科・外科・整形外科・泌尿器科・リハビリテーション科

医療法人 香林会 香月中央病院

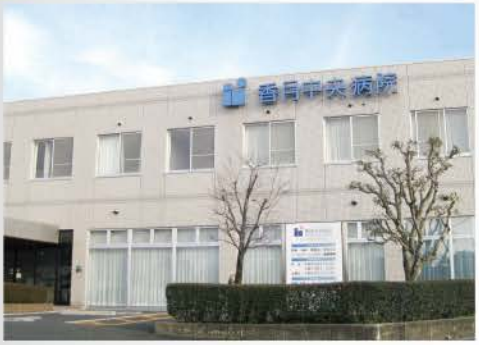

市川光太郎院長先生をはじめ、北九州市立八幡病院の先生方、またスタッフの皆様には日頃より大変お世話になっており、誌面をお借りして深く感謝申し上げます。

私が医療法人香林会香月中央病院の院長になって27年が経ちます。　医療法人の名称「香林会」は、私が最も敬愛申しあげる竹林茂夫先生の一文字と当地香月の一文字を頂いてつないだものです。　地元に密着した医療と介護を通して、地域の方々の暮らしの支えになればとの思いでこれまで努めてまいりましたが、十分とは言えません。　当院の職員が首から掛けている名札には16世紀のフランスの外科医パレが言った「ときに癒し　しばしば慰め　そして常に励ます」という言葉が隅っこに書かれています。　ややもすれば崩れそうになる患者さんに寄り添い、静かな微笑みと優しい声掛けが彼らに深い安心を与えることを、若い先生方にも知って頂きたいと思います。

さて、当院は許可病床74床（うち14床は現在休床中）の小規模一般病院です。地域の患者さんの負託にこたえるために、平成26年度の診療報酬改定で新設された「地域包括ケア病床」25床を有する在宅療養支援病院を目指しています。　地域包括ケア病床の施設基準は厳しく、香月・木屋瀬地区の会員の先生方との連携がますます重要となっています。　また、急性期病院での治療を終えた患者さんの受け入れ、あるいは高度医療を必要とする患者さんの北九州市立八幡病院をはじめ地域基幹病院への紹介を通して、地域医療の機能分化と連携に尽力したいと考えています。

本紙が発行される頃は、新市立八幡病院の基本設計に着手されている頃だと思います。　新病院建設に向け市川光太郎院長を中心に、職員の皆さんが一丸となって夢のある病院づくりに邁進されることを心から願っています。

医療法人 香林会 香月中央病院

北九州市八幡西区
香月中央1-14-18
☎093-617-0173

診療時間	月	火	水	木	金	土
午前 9:00～12:30	○	○	○	○	○	○
午後 1:30～5:00	○	○	○	○	○	

休診日
日・祝

患者満足度調査「外来」の結果について

外来委員会委員長　　太﨑　博美

① アンケートの実施概要

1、アンケートの実施概要

(1)実施時期　　平成26年2月13日(木)及び2月14日(金)の2日間

(2)調査対象　　外来患者

(3)調査概要　　職員の対応や施設の利便性、病院の印象などについて5段階で調査を実施

(4)回答数　　配布数　164件　　回収率 99.4%

② 調査項目及び集計結果

非常によい　よい　普通　悪い　非常に悪い　※未回答のデータは除いてグラフ化

職員の「言葉使い・態度・身だしなみ」について

昨年度と今年度との比較で、医師・看護師ともほぼ全ての項目において「非常によい」が減少し、その分「よい」が増加している。当院の対応が形式化し、患者さんの気持ちを捉えられなくなっているのではないかと危惧している。また、「非常に悪い」の評価は少ないが、「職員の私語が気になる」という意見を頂戴している。今回戴いた「対応がとっても良いです」といった意見が増えるよう全職員接遇向上に努めていきたい。

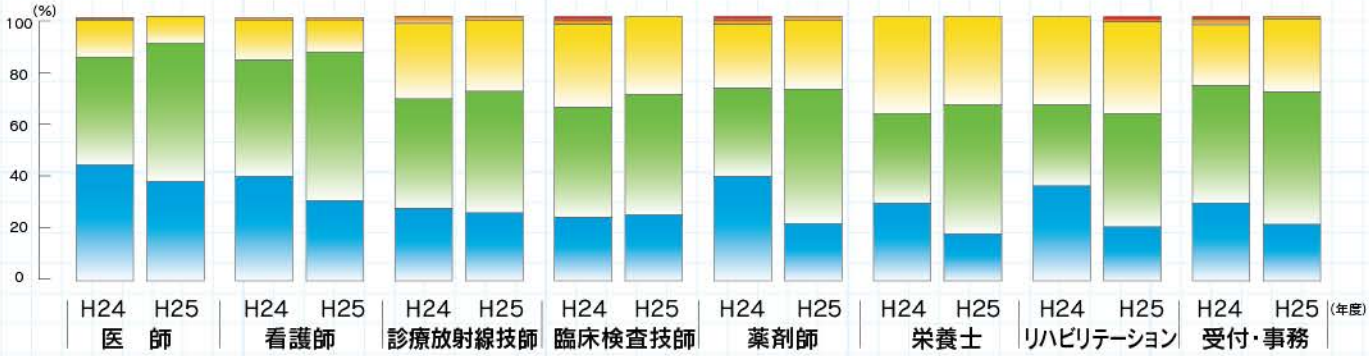

医師の対応について

「非常によい」「よい」の評価が8割を超えている。昨年度と大きな差はない。しかし「話を聴いてくれる」の項目についてのみ、「悪い」の評価がわずかにある。外来の限られた時間での診療ではあるが、患者さんとのコミュニケーションに努めていく必要がある。

看護師の対応について

評価は昨年度と大差はないが、「非常によい」「よい」の評価は8割には満たない。また、「検査・処置の説明」「質問・相談しやすい」「話を聴いてくれる」いずれの項目においても「悪い」の評価がわずかにある。常に患者さん方への配慮につとめるよう努力する必要がある。

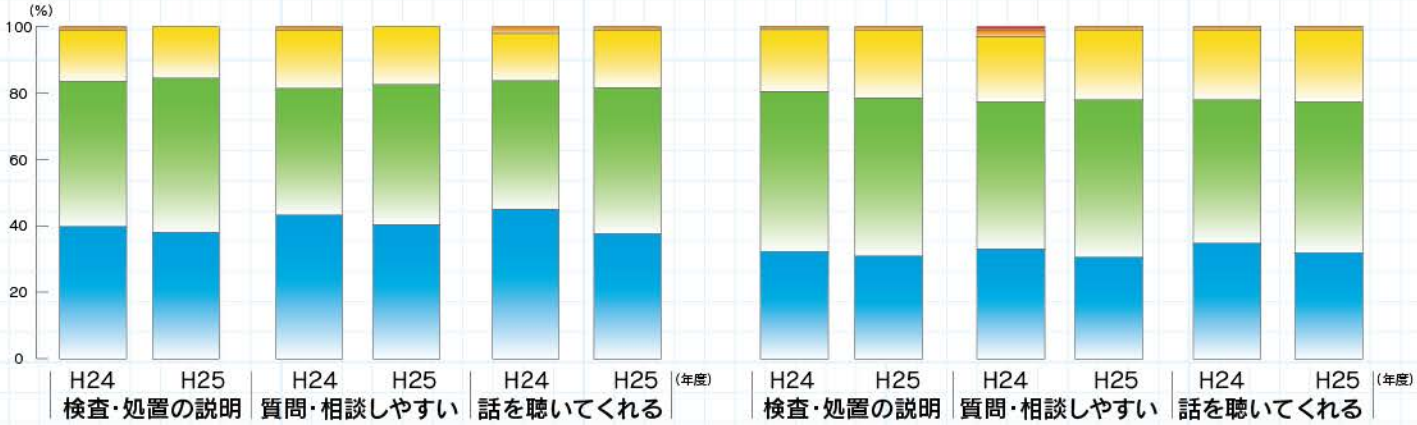

患者満足度調査「入院」の結果について

病院機能評価受審準備委員会委員長　伊藤　重彦

① アンケートの実施概要

1、アンケートの実施概要

(1) 実施期間　　平成25年9月20日(金)～9月30日(月)の11日間

(2) 調査対象　　入院患者または家族

(3) 調査概要　　職員の対応や施設の利便性、病院の印象などについて5段階評価で調査を実施

(4) 回答数　　配布数　246件　　回収率　73.2%

② 調査項目及び集計結果

非常によい　よい　普通　悪い　非常に悪い

職員の「言葉使い・態度・身だしなみ」について

医師・看護師は「非常によい」「よい」の評価が8割以上を占め、昨年度より良い評価である。また、コ・メディカルに関しては無回答が増えているためか、薬剤師・リハビリテーション職員の「非常によい」「よい」が若干減少している。栄養士・検査技師は昨年度と同様である。放射線技師については「非常によい」「よい」の評価が増加している。一方、いずれもの職種について「悪い」の評価がわずかにある。今後も全職員が、接遇改善・向上に向けて一層の努力が必要である。

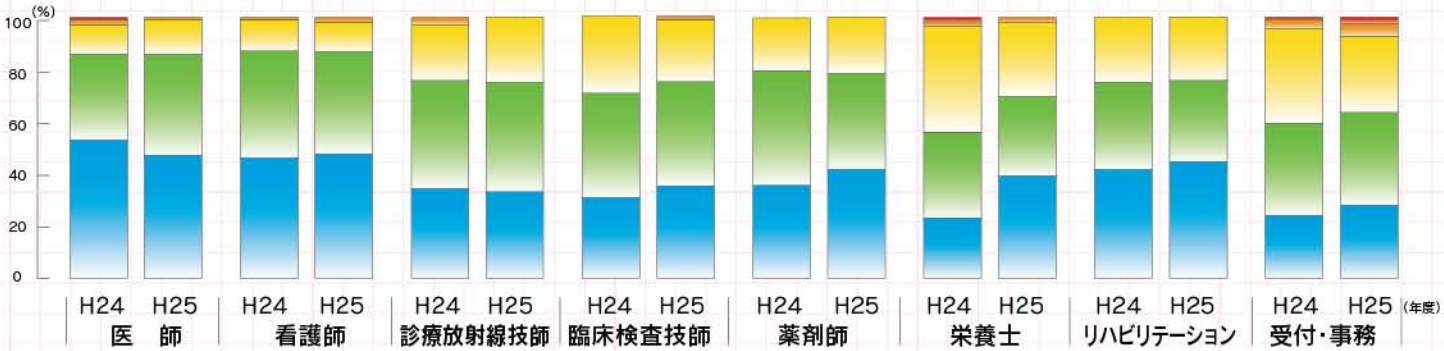

医師の対応について

「非常によい」「よい」の評価はおよそ8割を占めているが、昨年度より若干減少している。また、「質問・相談しやすい」「話を聴いてくれる」の項目については、「悪い」「非常に悪い」の評価がわずかながら見られている。患者の皆さんが安心して治療が受けられるような関わりが必要である。

看護師の対応について

いずれの項目も例年同様「非常によい」「よい」の評価が約8割を占めている。しかし「質問・相談しやすい」「ナースコールの対応」の項目では、「悪い」「非常に悪い」が増加傾向にあるため、各自が自覚を持ち改善に向けて接遇改善に取り組まねばならない。

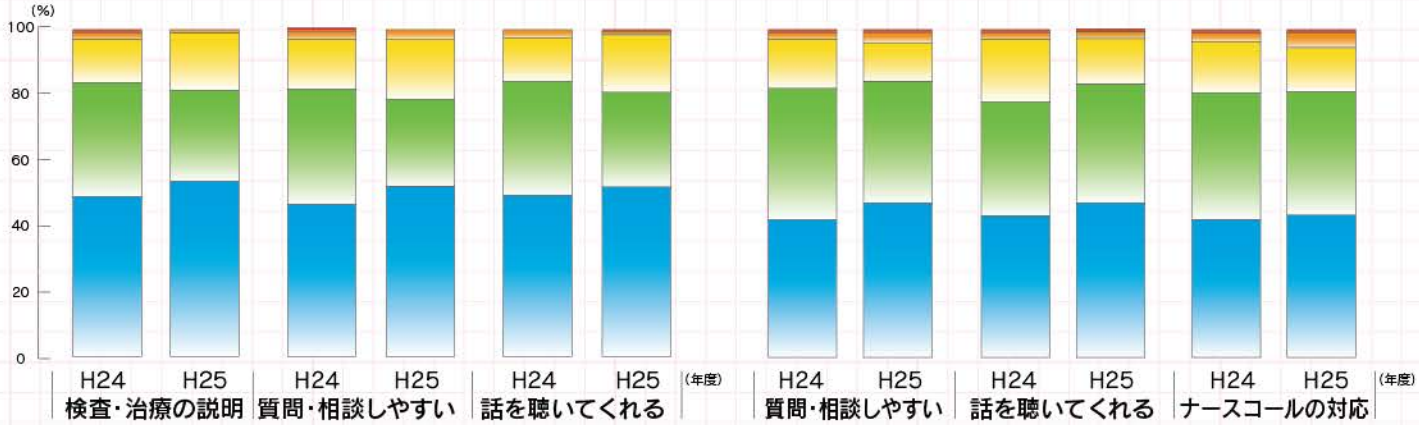

新任部長紹介

2014年4月より内科（消化器内科）で勤務させて頂いている川口浩太郎です。最近4年間は済生会八幡総合病院で勤務させて頂き、同院で内視鏡医として多くの経験を積み、技術を向上させる事ができました。既に近隣の医療機関の先生方、職員様には大変お世話になっています。引き続き消化器内科医として地域医療に貢献したいと思っていますので今後ともよろしくお願い申し上げます。

内科部長 **川口 浩太郎**

初めまして！内科の川波敏則です。これまで呼吸器内科を中心にやっていました。非常勤医師として週２回（火・金）の外来を行っております。迅速な対応をモットーに診療していますので、ご紹介よろしくお願いします。

内科部長 **川波 敏則**

今年度より、内科(糖尿病)に勤務しております中村寛です。長崎大学第一内科に入局後、故郷の北九州で平成24年より勤務し、この度ご縁がありまして当院で勤務することになりました。

高齢化が進んでいる北九州では、糖尿病患者が急増しております。専門医として、院内にとどまらず地域全体のHbA1cを1%でも下げることができるよう一所懸命に、頑張ってまいりたいと思っております。

コントロールが難しくなってきた症例、合併症の進んだ症例など、お気軽にご相談いただければ幸いです。

内科部長 **中村　寛**

このたび八幡病院循環器内科勤務となりました、佐貫です（平成１４年長崎大学卒）。これまで、地域に密着した医療機関にて虚血性心疾患へのカテーテル治療や不整脈へのペースメーカー治療など循環器全般にわたり治療して参りました。当地域医療に貢献できるよう頑張りますので、宜しくお願い致します。

循環器内科部長 **佐貫 仁宣**

2014年4月より、北九州市立八幡病院外科勤務となりました、新山新です。

専門は小児外科ですが、一般外科・救急とまだまだ勉強することがたくさんあるため奮闘中の毎日です。

微力ながら、少しでも役に立てるように精一杯頑張りたいと思います。よろしくお願いいたします。

外科部長 **新山　新**

２２年ぶりに八幡病院に勤務させていただくことになりました呼吸器外科の澤田貴裕と申します。患者さんに理解・納得していただける丁寧な病状説明と、安全かつ低侵襲な治療を御提供できるように心がけつつ日々の診療に当たっております。呼吸器分野で地域医療に広く貢献したいと考えておりますので、今後ともよろしくお願い申し上げます。

呼吸器外科主任部長 **澤田 貴裕**

2014年4月より、北九州市立八幡病院形成外科に勤務となりました、今村禎伸です。顔面骨骨折、先天奇形、小児挫創、手の外傷、熱傷、難治性皮膚潰瘍（外傷性・糖尿病性）、皮膚皮下腫瘍などなど、多岐にわたる形成外科医として、皆様のお役にたてればと思います。一所懸命がんばりますので、よろしくお願いします。

形成外科部長 **今村 禎伸**

診療科紹介

呼吸器外科主任部長　澤田貴裕

呼吸器外科

呼吸器外科は、(1)肺癌や転移性肺腫瘍・胸腺腫などの腫瘍性疾患、(2)気胸や巨大肺嚢胞などの嚢胞性疾患、(3)肺化膿症や膿胸などの感染性疾患、(4)救急医療としての外傷性疾患などを対象として外科的手技による治療を行っています。

このうち約半数を占める肺癌は、死亡者数が本邦の癌死の中で最多であり、治療が大変難しい疾患です。近年、進行肺癌に対する内科的治療は遺伝子変異に基づく分子標的治療へと変化していますが、早期肺癌に対する根治的治療では依然として外科手術の役割が大きいのが現状です。当院では安全かつ低侵襲な手術を目指して胸腔鏡下手術を積極的に施行しており、さらに周術期クリニカルパスを導入して治療と管理の標準化を図るように努めています。私は、本年4月から当院へ赴任致しましたが、東北大学呼吸器外科への国内留学を経てこれまでに約1000例の呼吸器外科手術を行う機会に恵まれました。この経験を生かして北九州地域の呼吸器診療を支える一翼を担ってゆきたいと考えております。呼吸器疾患についてお困りの際には是非ご相談下さい。

なお、常勤の呼吸器外科資格者は、伊藤重彦(副院長:日本呼吸器外科学会評議員および指導医)、澤田貴裕(呼吸器外科主任部長:日本呼吸器外科学会評議員および呼吸器外科専門医、肺がんCT検診認定医)、井上征雄(日本呼吸器外科学会認定登録医)の3名です。また呼吸器外科と外科はチームとして連携した診療を行っていますが、これにより胸部から腹部に至る広範囲の外科的疾患に柔軟に対応できる態勢が整っております。24時間、質の高い医療を皆様にご提供させていただきますので、どうぞよろしくお願い致します。

◆肋骨浸潤した原発性肺癌

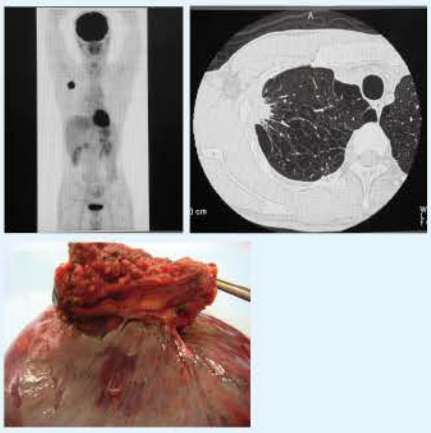

右肺上葉の肺癌が肋骨に浸潤しており、PETでも強い集積を認めていた。
肋骨を合併切除する右肺上葉切除術を施行した。

◆気管狭窄に対して手術を行った症例

全身麻酔を受けた際に気管挿管処置により気管内腔を損傷。約30年後に喘鳴と呼吸困難を主訴に受診。気管狭窄が確認され、根治術を施行した。

市立八幡病院のホームページをご紹介

http://www.yahatahp.jp/

当院ホームページは広報委員会Web担当グループにより作成公開まで行っております。ホームページ作成業者の手は借りずに作成している“病院手作り”のホームページです。更新は大変ですが、依頼があればすぐに更新することができます。なるべく画像などをふんだんに盛り込んだ「見やすい」ホームページ作成を心掛けております。

また、今後はスマホに対応したページも作る予定です。皆様アクセスどうぞよろしくお願いいたします。

(Web担当:木戸川 秀生)

編集後記

やっと朝晩が涼しくなり、すごしやすい季節となりました。一方で毎週のように大型台風が襲来し、全国各地で被害がでています。健康にはくれぐれも留意され、また風水害対策もしっかりお願いします。

さて、さらくら19号でご紹介する連携医療機関は、医療法人香林会　香月中央病院です。八幡医師会会長でもある白石昌之院長先生には、お忙しい中でのご寄稿、大変ありがとうございました。今年4月から7名の新任部長が着任しました。診療科紹介の呼吸器外科では、呼吸器外科専門医である澤田主任部長が着任しましたのでよろしくお願い申し上げます。

(広報委員会 委員長　伊藤重彦)

診療体制

平成26年10月1日現在

科名		受付時間	月	火	水	木	金
内科	呼吸器	8:00～11:00	吉田 有吾	吉田 有吾	伊藤 光佑	加藤 達治	吉田 有吾
	公害喘息・じん肺・禁煙	13:00～15:30	（金曜午後のみ予約制）				川波 敏則
	消化器	8:00～11:00	川口浩太郎	松岡 英彦		川口浩太郎	
	超音波検査外来		馬場 三男				
	糖尿病		川口真悠子	中村 寛	黒住 旭	中村 寛	森 博子
	神経			末永 章人			末永 章人
	膠原病						中野 和久
	一般内科		阪上 和樹	川波 敏則	小住乃理子	小住乃理子	川波 敏則
循環器内科	循環器全般	8:00～11:00	小住 清志 酒井 孝裕	太﨑 博美 中園 和利	原田 敬 岩垣 端礼	太﨑 博美 中園 和利	田中 正哉 佐貫 仁宣
	専門外来		総合血管内科	脂質異常症 肺高血圧症	総合血管内科	脂質異常症 肺高血圧症	心臓リハビリテーション 肺高血圧症
	午後診(紹介・予約のみ)	13:00～15:30	佐貫 仁宣	田中 正哉	原田 敬	酒井 孝裕	小住 清志
	特殊外来	13:00～15:30	ペースメーカー				
小児科	診察室1	8:00～11:00 13:00～16:00	市川光太郎 外傷外来	山根 浩昌	市川光太郎 【午後は予約制】	山根 浩昌 外傷外来	市川光太郎
	診察室2	8:00～11:00 13:00～16:00	富田一郎・石橋紳作	天本 正乃	天本 正乃	富田一郎・石橋紳作 神経外来(第4W)	天本 正乃 【午後は予約制】
	診察室3	8:00～11:00 13:00～16:00	神薗 淳司 【午後は予約のみ】	今村 徳夫	八坂 龍広 神薗 淳司	神薗 淳司 【午後は予約のみ】	今村 徳夫
	診察室4	8:00～11:00 13:00～16:00	金 奉吉	松島 卓哉	志村 紀彰	松島 卓哉 夜尿症外来	金 奉吉 腎外来
	診察室5	13:00～16:00	山根 浩昌	金 奉吉	今村 徳夫	松島 卓哉	石橋 紳作
	処置室	13:00～16:00	往診・在宅	循環器		往診・在宅	循環器
	乳幼児検診 予防接種	【要予約】13:00～14:30 （第5週を除く）		富田 一郎 富田 芳江			（予防接種のみ） 富田 一郎
外科	一般外科	8:00～11:00	野口 純也	伊藤 重彦	山吉 隆友	小山正三朗	伊藤 重彦 野口 純也 秋山 正樹
	消化器・肝臓外科		岡本 好司	木戸川秀生	岡本 好司	木戸川秀生	山吉 隆友
	呼吸器外科		澤田 貴裕	井上 征雄		澤田 貴裕	
	小児外科		桝屋 隆太	新山 新	桝屋 隆太	新山 新	
		外科外来は旧小児科外来へ移動しました。					
整形外科		8:00～11:00	野口 雅夫 飯田 健	上戸 康平 辻 正二	野口 雅夫 飯田 健	上戸 康平 田中 尚洋	野口 雅夫 辻 正二
	脊椎	14:00～16:00			和田 政浩		
形成外科		8:00～11:00	福井季代子 今村 禎伸	田崎 幸博 福井季代子	(偶)福井季代子 (奇)今村 禎伸	今村 禎伸	田崎 幸博 福井季代子
	口唇裂・口蓋裂外来	8:00～11:00				田崎 幸博	
脳神経外科		8:00～11:00	越智 章 氏福 健太	岩永 充人	氏福 健太	越智 章	岩永 充人
皮膚科		8:00～11:00	休診中				
泌尿器科		8:00～11:00	森下 直由	森下 直由	森下 直由	森下 直由	森下 直由
産婦人科		8:00～11:00 8:00～11:00	今福 雅子 王 志洪	王 志洪 今福 雅子	王 志洪	今福 雅子 王 志洪	中島 大輔
眼科		8:00～11:00	休診中				
耳鼻咽喉科		8:00～11:00	麻生 裕明	麻生 裕明	麻生 裕明	麻生 裕明	麻生 裕明
精神科		8:00～11:00	白石 康子	白石 康子	白石 康子	白石 康子	白石 康子
歯科			岡上 明正	岡上 明正	岡上 明正	岡上 明正	岡上 明正
放射線科	超音波検査	8:00～12:30	馬場三男 （内科所管）	今福 義博	神崎 修一	今福 義博	今村 紹美
	消化管造影	（予約のみ）	今福 義博	今福 義博	今福 義博	今福 義博	神崎 修一
ペインクリニック		8:00～11:00(月・木)	石田 昌一			金色 正広	
健康診断		8:00～10:30	内科・循環器内科	内科・循環器内科	内科・循環器内科	内科・循環器内科	内科・循環器内科

外来診療時間　初診・再診受付：午前8時～午前11時

注：形成外科　水曜日の(偶)は偶数週(2・4週)、(奇)は奇数週(1・3・5週)の担当です。

※ただし急患はこの限りではありません

第2夜間・休日急患センター

コムンティへ移転しました！

一般病院や診療所が診療していない時間帯に急患の診療を行う施設です。

診療科	診療時間
内科 外科 整形外科	平日　午後7:30～午後11:30 日・祝祭日　午前9:30～午後11:30 ※受付は診療終了時間の30分前までです。

救命救急センター

救急車での搬送、他病院からの紹介等で、重症患者の診療を行う施設です。

診療時間	24時間365日体制
診療科	●内科　●外科　●脳神経外科

小児救急センター

すべての小児急患（一次から三次まで）を24時間365日受け付けています。

診療時間	24時間365日体制
診療科	●小児科

北九州市立八幡病院

http://www.yahatahp.jp

〒805-0061 北九州市八幡東区西本町4丁目18-1
TEL（代表）093-662-6565　FAX 093-662-1796
（小児救急センター：093-662-1759）

八幡病院広報誌「さらくら」第18号

2014年10月10日発行

発行・編集：八幡病院広報委員会（年3回発行予定）

印刷：（株）小田謄印社　TEL 093-621-3381

ACCESS　JR鹿児島本線：JR八幡駅から徒歩8分
西鉄バス：八幡駅前から徒歩5分・
市立八幡病院前から徒歩1分